

PRO
CHINA

丽江市

Prochina
LIJIANG

ลี่เจียง - ด้าหลี่ - ทะเลสาปเอ๋อไห่



ราคาเริ่มต้น

18,999.-

Highlight

เมืองต้าหลี่ - นั่งรถม้าเที่ยวทะเลสาบเอ๋อไห่ - หมู่บ้านซีโจว
วัดเจ้าแม่กวนอิม - สระมังกรดำ - เมืองเก่าลี่เจียง
ภูเขาหิมะมังกรหยก (รวมกระเช้าใหญ่) - โซน IMPRESSION
หุบเขาพระจันทร์สีน้ำเงิน - อุทยานน้ำหยก

SPECIAL



Suki Salmon

PCN11-DR



5 วัน 4 คืน



น้ำหนักกระเป๋า 20 กก.



รวมประกันอุบัติเหตุ



อาหารครบทุกมื้อ

Prochina LIJIANG

ลี่เจียง - ต้าหลี่ - ทะเลสาปเอ๋อไห่

SPECIAL



Suki Salmon



ราคาเริ่มต้น

18,999.-

Highlight

เมืองต้าหลี่ - นั่งรถม้าเที่ยวทะเลสาปเอ๋อไห่ - หมู่บ้านซีโจว
 วัดเจ้าแม่กวนอิม - สระมังกรดำ - เมืองเก่าลี่เจียง
 ภูเขาหิมะมังกรหยก (รวมกระเช้าใหญ่) - โชว์ IMPRESSION
 ภูเขาพระจันทร์สีน้ำเงิน - อุทยานน้ำหยก

PCN11-DR



5 วัน 4 คืน



น้ำหนักกระเป๋า 20 กก.



รวมประกันอุบัติเหตุ



อาหารครบทุกมื้อ

เที่ยวบินขาไป



BKK

LJG

เที่ยวบิน
DR5042

เวลาออก
13.35

ถึงจุดหมาย
17.00

เที่ยวบินขาไป



LJG

BKK

เที่ยวบิน
DR5041

เวลาออก
10.25

ถึงจุดหมาย
12.35

DAY

PROGRAM

MEAL

B

L

D

HOTEL

- 1 สนามบินสุวรรณภูมิ - สนามบินนานาชาติลี่เจียง-เมืองโบราณต้าหลี่
- 2 สวนดอกไม้ตามฤดูกาล-นั่งรถม้าเที่ยวทะเลสาปเอ๋อไห่-หมู่บ้านซีโจว-โชว์ชนกลุ่มน้อยชาวป๋อ
- 3 **ร้านบัวหิมะ**-วัดเจ้าแม่กวนอิม ต้าหลี่-เมืองโบราณชวงหลาง (รวมรถแบตเตอร์รี่)-สระมังกรดำ-เมืองเก่าลี่เจียง
- 4 **ร้านหยก-ร้านยางพารา**-ภูเขาหิมะมังกรหยก(รวมกระเช้าใหญ่) -โชว์IMPRESSION LIJINAG-ภูเขาพระจันทร์สีน้ำเงิน(รวมรถราง)-อุทยานน้ำหยก-เมืองโบราณแชงกรีล่า
- 5 สนามบินลี่เจียง-สนามบินสุวรรณภูมิ

-
-
-
-
-
-
-
-
-
-
-

- DAYS INN BY WYNDHAM DALI หรือเทียบเท่า ★★★★★
- DAYS INN BY WYNDHAM DALI หรือเทียบเท่า ★★★★★
- MAN BO HAO TING HOTELหรือเทียบเท่า ★★★★★
สุกี้ปลาแซลมอน
- MAN BO HAO TING HOTELหรือเทียบเท่า ★★★★★
-

อัตราค่าบริการ

วันเดินทาง	ราคาผู้ใหญ่ พักห้องละ 2-3 ท่าน	ราคาเด็ก (อายุ 2-20 ปี)
03-07 กันยายน 2567	20,999 บาท	22,999 บาท
10-14 กันยายน 267	20,999 บาท	22,999 บาท
17-21 กันยายน 2567	20,999 บาท	22,999 บาท
24-28 กันยายน 2567	20,999 บาท	22,999 บาท
01-05 ตุลาคม 2567	18,999 บาท	20,999 บาท
08-12 ตุลาคม 2567	20,999 บาท	22,999 บาท
15-19 ตุลาคม 2567	20,999 บาท	22,999 บาท

ต้องการห้องพักเดี่ยว ชำระเพิ่มท่านละ 6,000 บาท

ราคาเด็กอายุไม่ถึง 2 ปี ณ วันเดินทาง (Infant) ท่านละ 7,000 บาท (ไม่มีที่นั่งบนเครื่องบิน)

ราคาทัวร์ ไม่รวมค่าทิปคนขับรถ และไกด์ท้องถิ่นตามธรรมเนียม

(ชำระทุกท่าน ยกเว้น การกอายุไม่เกิน 2 ปี ยกเว้นให้)

ขอเก็บค่าทิปไกด์และคนขับรถ ณ สนามบินในวันเช็คอิน

ท่านละ 2,000 บาท/ทริป/ท่าน

**กรณีถือหนังสือเดินทางต่างชาติบริษัทขอสงวนสิทธิ์
เก็บค่าธรรมเนียมเพิ่มเติม ท่านละ 5,000 บาท (ไม่รวมวีซ่า)**



ตามนโยบายของรัฐบาลร่วมกับการท่องเที่ยวของประเทศไทย กำหนดให้มีการประชาสัมพันธ์
สินค้าพื้นเมืองของประเทศไทยให้กับนักท่องเที่ยวทั่วไปได้รู้จักกันในนามของรัฐบาล และ
เนื่องจากมีผลกับราคาทัวร์จึงขอเรียนให้นักท่องเที่ยวทุกท่านทราบว่า รัฐบาลที่ระบุใน
โปรแกรมต้องแวะชม ขึ้นตำราณะ 90 นาที โดยทั้งนี้การซื้อสินค้าขึ้นอยู่กับความพึงพอใจของ
ทางลูกค้าเป็นหลักไม่มีการบังคับซื้อใดๆทั้งสิ้น แต่หากท่านมีความประสงค์จะไม่เข้าร้าน
*****ท่านจะต้องชำระส่วนต่างเพิ่มท่านละ 500 หยวน (2,500 บาท)/ท่าน/ร้าน*****



สำคัญ การอ่านเงื่อนไขแบบท้ายโดยละเอียด

เพื่อประโยชน์สูงสุดของลูกค้าทุกท่าน หากชำระเงินแล้ว
ทางบริษัทฯ จะถือว่าท่านยอมรับเงื่อนไขแล้วและไม่สามารถเปลี่ยนแปลงเงื่อนไขได้

รายการทัวร์สามารถสลับ ปรับเปลี่ยนหรืองดไปบางรายการ
ได้ตามความเหมาะสม โดยไม่ต้องแจ้งให้ทราบล่วงหน้า

อันเนื่องมาจากสภาพอากาศ เหตุการณ์ทางธรรมชาติ เหตุการณ์เมือง สภาพการจราจร สายการบิน หรือ
เหตุสุดวิสัยต่างๆ ทั้งนี้จะคำนึงถึงความปลอดภัย ความเป็นไปได้ และผลประโยชน์ของผู้เดินทางเป็นสำคัญ

ทางผู้เดินทางจะไม่ฟ้องร้องใดๆ อันเนื่องมาจากได้รับทราบเงื่อนไขก่อนเดินทางแล้ว
บริษัท ฯ ขอสงวนสิทธิ์เริ่มและจบการให้บริการที่ สนามบินต้นทางขาไปเท่านั้น



กรณีผู้เดินทางมาจากต่างจังหวัด หรือต่างประเทศ และจะทำการสำรองตั๋วเครื่องบินหรือยานพาหนะอื่นๆ เพื่อใช้ในการเดินทาง
ทางไปและกลับ ณ สนามบิน ทางบริษัทฯ จะไม่รับผิดชอบค่าใช้จ่ายเนื่องจาก เป็นค่าใช้จ่ายที่นอกเหนือจากโปรแกรมทัวร์

**ไม่สามารถยกเลิกการเดินทางได้ เนื่องจากเป็นราคาโปรโมชั่น
(แต่สามารถเปลี่ยนผู้เดินทางได้ตามเงื่อนไขของสายการบิน)**

หมายเหตุ

หากท่านมีความจำเป็นจะต้องซื้อตั๋วเครื่องบินภายในประเทศ เพื่อบินไปและกลับจากกรุงเทพฯ
กรุณาสอบถามเที่ยวบินเพื่อยืนยันกับทางเจ้าหน้าที่ก่อนทำการจอง และขอความกรุณาให้ท่าน
ซื้อตั๋วเครื่องบินประเภทที่สามารถเลื่อนวันและเวลาเดินทางได้ อันเนื่องมาจากหากเกิดความ
ผิดพลาดจากทางสายการบิน ไม่ว่าจะเป็นการยกเลิกเที่ยวบิน การล่าช้าของสายการบิน การ
ยุบเที่ยวบินรวมกัน ตารางการเดินทางมีการเปลี่ยนแปลง ซึ่งสายการบินพิจารณาสถานการณ์
แล้วพบว่าอยู่เหนือการควบคุมของทางสายการบิน หรือจะเป็นเหตุผลเชิงพาณิชย์ หรือเป็น
เหตุผลด้านความปลอดภัย ดังนั้นเหตุผลเหล่านี้ อยู่เหนือการควบคุมของบริษัทฯ
บริษัทฯ ขอสงวนสิทธิ์ที่จะไม่รับผิดชอบและไม่คืนค่าใช้จ่ายใดๆ ทั้งสิ้น

อนึ่ง บริษัทฯ จะคอนเฟิร์มกรุ๊ป ประมาณ 5-7 วัน ก่อนเดินทาง ขอภัยในความไม่สะดวก

DAY
1



สนามบินสุวรรณภูมิ -
สนามบินนานาชาติลี่เจียง
-เมืองโบราณต้าหลี่

- B -
- L บนเครื่อง
- D อาหารท้องถิ่น

สายการบิน



สังเกตป้ายนี้



คณะพร้อมกันที่สนามบิน



สนามบินสุวรรณภูมิ

อาคาร

ผู้โดยสารขาออก

เคาน์เตอร์



เวลา

10.30

เที่ยวบิน

DR5042

BKK



LJG



เที่ยวบิน

เวลาออก

ถึงจุดหมาย

DR5042

13.35

17.00



(GMT+8)

เวลาที่จีน เร็วกว่าไทย 1 ชั่วโมง

กรุณาปรับเวลาของท่าน เพื่อให้ตรงกับเวลานัดหมาย



ใช้เวลาเดินทาง 03 ชั่วโมง 25 นาที



รับประทานอาหารบนเครื่อง (Snack Box+น้ำ)



เนื่องจากตัวเครื่องบินของคุณจะเป็นตัวสุ่มระบบ Random ไม่สามารถเลือกที่นั่งได้
ที่นั่งอาจจะไม่ได้นั่งติดกัน และไม่สามารถเลือกช่องที่นั่งบนเครื่องบินได้ในคณะ
ซึ่งเป็นไปตามเงื่อนไขของสายการบิน ขอภัยในความไม่สะดวก

17.00 น.

เดินทางถึงสนามบินลี่เจียง นำท่านผ่านพิธีการตรวจคนเข้าเมือง



LIJIANG
CHINA

เมืองลี่เจียง (Lijiang)

เมืองลี่เจียง เป็นเขตการปกครองที่ประกอบด้วยส่วนที่เป็นเขตเมืองและเขตชนบททางตะวันตกเฉียงเหนือของมณฑลยูนนาน
สาธารณรัฐประชาชนจีน ซึ่งมีชื่ออย่างเป็นทางการว่า เมืองเก่าต้าเหยียน



สนามบินลี่เจียง



นำท่านเดินทางสู่ต้าหลี่



เมืองโบราณต้าหลี่

DALI OLD TOWN CHINA



เมืองต้าหลี่(Dali)

นำท่านเดินทางสู่ **ต้าหลี่** หรือภาษาไทใหญ่ว่า แสหลวง หรือ มิติลา เป็นเมืองหลวงของเขตปกครองตนเองชนชาติป๋าย ต้าหลี่ มณฑลยูนนาน ทางตอนใต้ของสาธารณรัฐประชาชนจีน ตั้งอยู่บนที่ราบสูงระหว่างเทือกเขาชางซานทางด้านตะวันตก และทะเลสาบเอ๋อร์ไห่ทางด้านตะวันออก เป็นที่ตั้งถิ่นฐานของชาวป๋ายและชาวอีมาตั้งแต่สมัยโบราณ จากนั้นนำท่านชม **เมืองโบราณต้าหลี่** (Dali Old Town) เมืองสวย ยูนนาน ที่ออบวลไปด้วยเสน่ห์ของเมืองหลวงเก่าที่มีอายุยาวนานถึง 1,200 ปี ไม่ว่าจะมองไปทางไหนก็จะพบกับตึกอาคารสถาปัตยกรรมเก่าแก่ที่ยังคงอนุรักษ์เอาไว้เป็นอย่างดี บรรยากาศคลาสสิกมาก ให้ความรู้สึกเหมือนหลุดเข้าไปในซีรีส์ยุคจีนโบราณ

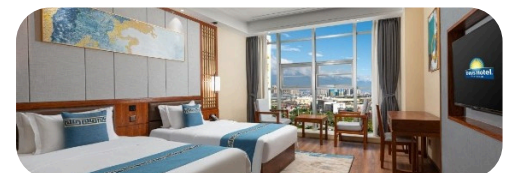

 รับประทานอาหารเย็น มื้อที่ 1 #ภัตตาคารอาหารท้องถิ่น 

 ที่พัก คืนที่ 1 : DAYS INN BY WYNDHAM DALI หรือเทียบเท่าระดับ 4 ดาว(ประเทศจีน) 

DAY
2

สวนดอกไม้ตามฤดูกาล-นั่งรถม้าเที่ยวทะเลสาบเอ๋อไห่
หมู่บ้านซีโจว-ชิมชาสามถ้วย-โชว์ชนกลุ่มน้อยชาวป๋อ

B โรงแรม ✓

L อาหารท้องถิ่น ✓

D อาหารท้องถิ่น ✓

🍴 รับประทานอาหารเช้า มื้อที่ 2 #โรงแรม ✓



สวนดอกไม้ตามฤดูกาล

นำท่านชม **สวนดอกไม้ตามฤดูกาล** มณฑลยูนนานมีแหล่งทรัพยากรธรรมชาติที่อุดมสมบูรณ์ จนได้รับสมญานามว่า "อาณาจักรแห่งพันธุ์ไม้"

🍴 รับประทานอาหารกลางวัน มื้อที่ 3 #ภัตตาคารอาหารท้องถิ่น ✓

ERHAI LAKE

CHINA



ทะเลสาบเอ๋อไห่

จากนั้นนำท่านเดินทางสู่ **ทะเลสาบเอ๋อไห่** นั่งรถม้าชมทะเลสาบเอ๋อไห่ หรือในภาษาไทลื้อและไทใหญ่เรียกว่า หนองแส ตั้งอยู่บนที่ราบสูงในเมืองต้าหลี่ มณฑลยูนนาน ทางตะวันตกเฉียงใต้ของสาธารณรัฐประชาชนจีน ที่ระดับความสูง 1,972 เมตรเหนือระดับน้ำทะเล

XIZHOU ANCIENT TOWN

CHINA



หมู่บ้านซีโจว (Xizhou Ancient Town)

นำท่านไปยัง **หมู่บ้านซีโจว** และชม **การแสดงพื้นเมืองชาวไ้** ของหมู่บ้านชาวไ้ ตั้งอยู่เมืองต้าหลี่ ประเทศจีน เป็นชนพื้นเมืองที่สำคัญของเมือง เชิญชมบ้านของชาวไ้อายุกว่าร้อยปี ภายในบ้านชนเผ่าไ้มีการแสดงพื้นเมืองต่างๆ มากมาย อาทิ การแสดงนาฏศิลป์ การเดินแฟชั่นในชุดพื้นเมือง พิธีการแต่งงาน เพื่อรำลึกถึงวิถีชีวิตและการเกิดมาเป็นมนุษย์ของตนเอง ซึ่งถือเป็นเอกลักษณ์ของชนชาวไ้ ที่หาดูได้ยาก นอกจากนั้นยังมีการนำเสนอสินค้าต่างๆ เช่น พัดกับหมวก เสื้อผ้าเครื่องแต่งกาย เครื่องประดับของชาวไ้ เชิญสัมผัสส่ววัฒนธรรมชนเผ่าไ้ที่มีเอกลักษณ์เฉพาะตัว และนอกจากนี้ทุกท่านจะได้ชมประเพณี **การชงชา 3 ถ้วย** การดื่มชาสามรสเดิมที่เป็นวิธีการต้อนรับแขกที่มีเกียรติของเจ้าผู้ครองเมืองต้าหลี่ในสมัยโบราณและแพร่หลายไปสู่ชุมชนจนทุกวันนี้ "การดื่มชา สามถ้วย สามรส" ซึ่งก็คือ "ชาวม" "ชาหวาน" และ "ชาขบ คัด" "ชาวม" เป็น ชาอย่างจิ้งมีรสขม "ชาหวาน" ใส่จิงสด-น้ำผึ้ง-เนื้อวอลนัท จึงออกรสหวาน ส่วน "ชาขบคัด" ใส่เครื่องเทศรสชาจิ้งมีรสแปลกชวนคิด "ชาสามรส" ไม่เพียงแต่มีประวัติอันยาวนานแต่ยังแฝงปรัชญาชีวิตที่ลึกซึ้งไว้ด้วย



🍴 รับประทานอาหารเย็น มื้อที่ 4 #ภัตตาคารอาหารท้องถิ่น

📞 ที่พัก คืนที่ 2 : DAYS INN BY WYNDHAM DALI หรือเทียบเท่าระดับ 4 ดาว(ประเทศจีน) ★★★★★

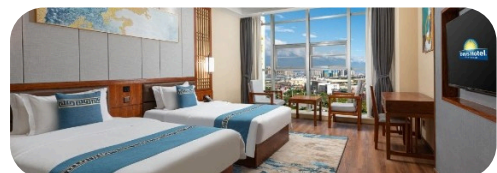

DAY

3

ร้านบัวหิมะ-วัดเจ้าแม่กวนอิม-เมืองโบราณชวงกลาง
-สะพานگردำ-เมืองเก่าลี่เจียง

B โรงแรม ✓

L อาหารท้องถิ่น ✓

D สุกี้ปลาแซลมอน ✓

🍴 รับประทานอาหารเช้า มื้อที่ 5 #โรงแรม ✓

🏯 นำท่านชมร้านค้ารัฐบาล ตามนโยบายส่งเสริมร้านค้าพื้นเมืองของประเทศจีน **ร้านบัวหิมะ**



KWUN YUM TEMPLE

CHINA



วัดเจ้าแม่กวนอิม เมืองต้าหลี่ (Kwun Yum Temple)

จากนั้นนำท่านล่องเรือใน**วัดเจ้าแม่กวนอิม เมืองต้าหลี่** มีตำนานเล่าว่าในสมัยราชวงศ์ถัง เจ้าแม่กวนอิมได้แปลงกายเป็นหญิงชราอายุประมาณ 80 ปี แมกก่อนหินใหญ่ไว้ข้างหลังวางเหล้ากานโม่ให้สามารถเข้ามาตีเมืองต้าหลี่ได้ เมื่อเหล้ากานโม่เห็นว่าแม่แต่หญิงชราภายในเมืองนี้ยังแข็งแรงมากขนาดนี้จึงตอยกพลิกกลับไป ทำให้ชาวบ้านมีความเชื่อว่า เมื่อมาขอพรที่นี่ คนผู้นั้นจะเป็นผู้ที่มีสุขภาพร่างกายแข็งแรง อายุยืน และ ชาวเมืองต้าหลี่จึงร่วมใจกันสร้างวัดแห่งนี้ขึ้นมาในครั้งนั้นเพื่อเป็นสัญลักษณ์ของเมืองต้าหลี่

🍴 รับประทานอาหารกลางวัน มื้อที่ 6 #ภัตตาคารอาหารท้องถิ่น ✓



ANCIENT VILLAGE

SHUANGLANG

CHINA



เมืองโบราณชวงกลาง (Ancient village Shuanglang)

จากนั้นนำท่านชม**หมู่บ้านชวงกลาง** เป็นหมู่บ้านเล็กๆ ที่เงียบสงบและยังคงมีวิถีชีวิตที่ไม่ต่างจากอดีตมากนัก สถานที่แห่งนี้จึงเหมาะสำหรับคนที่ต้องการดื่มด่ำกับธรรมชาติและความสะดวก



BLACK DRAGON POOL CHINA



สระมังกรดำ (Black Dragon Pool)

จากนั้นนำท่านเดินชม **สระมังกรดำ** เป็นสระน้ำธรรมชาติขนาดใหญ่ ตั้งอยู่ในสวนสาธารณะชู้วอววน เมืองลี่เจียง มณฑลยูนนาน ประเทศจีน สระน้ำแห่งนี้มีความยาวประมาณ 750 เมตร กว้าง 210 เมตร และลึก 4.6 เมตร น้ำในสระมีสีมรกตใสสะอาด สามารถมองเห็นพีชใต้น้ำได้อย่างชัดเจน สระน้ำมังกรดำเป็นสถานที่ท่องเที่ยวยอดนิยมของเมืองลี่เจียง ได้รับการขึ้นทะเบียนเป็นมรดกโลกจากองค์การ UNESCO ในปี พ.ศ. 2538 สระน้ำมังกรดำมีตำนานเล่าขานกันว่า ในอดีตมีมังกรดำอาศัยอยู่ในสระน้ำแห่งนี้ ผู้คนในท้องถิ่นเชื่อว่ามังกรดำเป็นเทพเจ้าแห่งน้ำ คอยปกป้องรักษาเมืองลี่เจียงจากภัยพิบัติธรรมชาติ ในปัจจุบันสระน้ำมังกรดำยังคงเป็นสถานที่ที่ศักดิ์สิทธิ์สำหรับชาวท้องถิ่น ผู้คนมักมาสักการะบูชามังกรดำเพื่อขอพรให้ตนเองนั้นมีชีวิตที่มีความสุขและสงบ

LIJIANG OLD TOWN CHINA



เมืองเก่าลี่เจียง(Lijiang Old Town)

จากนั้นนำท่านเดินชม **เมืองเก่าลี่เจียง** หรือ เมืองโบราณต้าเอี้ยนเจิ้น เป็นเมืองเก่าที่มีประวัติศาสตร์ยาวนานกว่า 800 ปี ตั้งอยู่ทางตะวันตกเฉียงเหนือของมณฑลยูนนาน ประเทศจีน ท่ามกลางหุบเขาบนความสูงประมาณ 2,400 เมตร จากระดับน้ำทะเล จึงทำให้ที่นี่มีอากาศหนาวเย็นตลอดปีเมืองลี่เจียงได้รับขึ้นทะเบียนเป็นมรดกโลกทางวัฒนธรรม จากองค์การ UNESCO เมื่อปี ค.ศ. 1977 ตกแต่งด้วยสถาปัตยกรรมบ้านเรือนสไตล์จีนเก่าแก่ ปัจจุบันบ้านเรือนส่วนใหญ่ได้ถูกตกแต่งให้เป็นร้านขายของต่างๆ เอกลักษณ์ของที่นี่จะมีมีลำธารและคูคลอง ไหลผ่านอาคารบ้านเรือนโบราณ มีสะพานเล็ก ๆ ข้ามฝั่งไปมามากกว่า 300 จุด ให้ความรู้สึกเหมือนอยู่เมืองเวนิส ประเทศอิตาลี จนที่นี่ได้รับฉายาว่าเป็น **“เวนิสแห่งตะวันออก”**



รับประทานอาหารเย็น มื้อที่ 7 #สุกี้ปลาแซลมอน



ที่พัก คืนที่ 3 : MAN BO HAO TING HOTEL หรือเทียบเท่าระดับ 4 ดาว(ประเทศจีน)



DAY
4

ร้านหยก-ร้านยางพารา ๑-ภูเขาหิมะมังกรหยก(รวมกระเช้าใหญ่)-
โชว์IMPRESSION LIJINAG-หุบเขาพระจันทร์สีน้ำเงิน(รวมรถราง)
-อุทยานน้ำหยก

- B โรงแรม ✓
- L อาหารท้องถิ่น ✓
- D อาหารท้องถิ่น ✓

🍴 รับประทานอาหารเช้า มื้อที่ 8 #โรงแรม ✓

🏠 นำท่านชมร้านค้ารัฐบาล ตามนโยบายส่งเสริมร้านค้าพื้นเมืองของประเทศจีน **ร้านหยก**

🏠 นำท่านชมร้านค้ารัฐบาล ตามนโยบายส่งเสริมร้านค้าพื้นเมืองของประเทศจีน **ร้านยางพารา**



JADE DRAGON SNOW MOUNTAIN CHINA

ภูเขาหิมะมังกรหยก(Jade Dragon Snow Mountain)

จากนั้นนำท่านเดินทางสู่ **ภูเขาหิมะมังกรหยก** เป็นเทือกเขานขนาดเล็กที่อยู่ใกล้กับเมืองลี่เจียง ในมณฑลยูนนานทางตะวันตกเฉียงใต้ของสาธารณรัฐประชาชนจีน ยอดเขาที่สูงที่สุดมีชื่อว่า “ซ่านจี้โต่ว” ทิวทัศน์ของเทือกเขาที่มองจากสวนที่ระมะมังกรดำในเมืองลี่เจียงนั้น กล่าวกันว่าเป็นหนึ่งในทิวทัศน์ที่งดงามที่สุดของประเทศจีน



LIJIANG IMPRESSION SHOW CHINA

โชว์ลี่เจียงอิมเพรสชัน (Lijiang Impression)

จากนั้นนำท่านชม **ลี่เจียงอิมเพรสชัน** การแสดงสุดอลังการที่ด้านหน้าของภูเขาหิมะมังกรหยก โดยการแสดงจะเป็นการแสดงโดยชาวพื้นเมือง ที่จะทำให้เราเรียนรู้เกี่ยวกับวัฒนธรรม ประเพณีและ วิถีที่งดงาม

🍴 รับประทานอาหารกลางวัน มื้อที่ 9 #ภัตตาคารอาหารท้องถิ่น ✓

BLUE MOON VALLEY

CHINA



หุบเขาพระจันทร์สีน้ำเงิน (Blue Moon Valley)

จากนั้นนำท่าน **หุบเขาพระจันทร์สีน้ำเงิน** หรือ ทะเลสาบไปสูยเหอตังอยู่ที่เชิงเขาทิศตะวันออกของภูเขาหิมะมังกรหยก ในเขตปกครองตนเองของ Yulong Naxi เมืองลี่เจียง มณฑลยูนนาน เป็นที่รู้จักกันทั่วไปในชื่อ “ไป๋ซุยเหอ” โดยมีระดับความสูงกว่าน้ำทะเลถึง 4,000 เมตร น้ำในทะเลสาบแห่งนี้มาจากการละลายของหิมะบนภูเขาหิมะโหลมารวมกัน ทำให้น้ำบริเวณนี้เป็นสีฟ้าเทอร์ควอยซ์ ซึ่งน้ำในทะเลสาบจะมีความเย็นเฉียบตลอดทั้งปี หุบเขาเป็นรูปพระจันทร์เสี้ยว เมื่อมองจากระยะไกลดูเหมือนดวงจันทร์สีน้ำเงินฝังอยู่ที่ตีนเขาหิมะมังกรหยก จึงเรียกว่า “หุบเขาพระจันทร์สีน้ำเงิน” ความยาวของทะเลสาบนี้ยาวประมาณ 3 กิโลเมตร



อุทยานน้ำหยก (Jade Water Village)

นำท่านชม **อุทยานน้ำหยก** ซึ่งหมู่บ้านนี้มีการออกแบบตามหลักคนพื้นเมือง เป็นการออกแบบให้เข้ากับธรรมชาติแหล่งน้ำที่ละลายลงมาจากภูเขาหิมะมังกรหยก โดยที่นี่เป็นศูนย์กลางลัทธิตงปา ซึ่งเป็นลัทธิในความเชื่อของชาวนาซี โดยที่นี่เป็นสถานที่แสดงถึงความเชื่ออันศักดิ์สิทธิ์ด้านวัฒนธรรมและวรรณของชาวนาซี อุทยานแห่งนี้มีน้ำไหลเป็นระยะทางราวๆ 2,400 เมตร ภายในอุทยานมีวัดสามะเก่าแก่รูปปั้นเทวดาคักดีสิกรีตามความเชื่อของชาวนาซี ที่เป็นผู้ปกป้องรักษาธรรมชาติที่ชาวนาซีให้การเคารพสักการะ

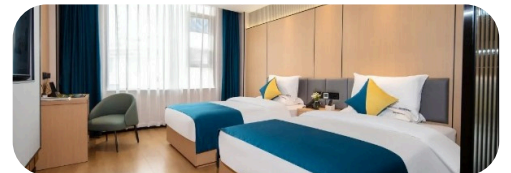

 รับประทานอาหารเย็น มื้อที่ 10 #ภัตตาคารอาหารท้องถิ่น 

 ที่พัก คืนที่ 4 : MAN BO HAO TING HOTEL หรือเทียบเท่าระดับ 4 ดาว(ประเทศจีน)

★★★★★

DAY
5

สนามบินลี่เจียง-สนามบินสุวรรณภูมิ

B	โรงแรม	✓
L	บนเครื่อง	✓
D	-	✓

🍴 รับประทานอาหารเช้า มื้อที่ 11 #โรงแรม ✓

ได้เวลาอันสมควร นำทุกท่านเดินทางสู่ สนามบินลี่เจียง

LJG



BKK



(GMT+7)

เวลาที่ไทย ช้ากว่าจีน 1 ชั่วโมง

กรุณาปรับเวลาของท่าน เพื่อให้ตรงกับเวลานัดหมาย

เที่ยวบิน

เวลาออก

ถึงจุดหมาย

DR5041

10.25

12.35

🕒 ใช้เวลาเดินทาง 02 ชั่วโมง 10 นาที

🍴 รับประทานอาหารบนเครื่อง (Snack Box+น้ำ)



เนื่องจากตัวเครื่องบินของคุณจะเป็นตัวสุ่มระบบ Random ไม่สามารถเลือกที่นั่งได้ที่นั่งอาจจะไม่ได้นั่งติดกัน และไม่สามารถเลือกช่วงที่นั่งบนเครื่องบินได้ในขณะนี้ ซึ่งเป็นไปตามเงื่อนไขของสายการบิน ขอภัยในความไม่สะดวก

เดินทางถึงประเทศไทย พร้อมความประทับใจมิรู้ลืม

BANGKOK

สุวรรณภูมิ SUVARNABHUMI AIRPORT

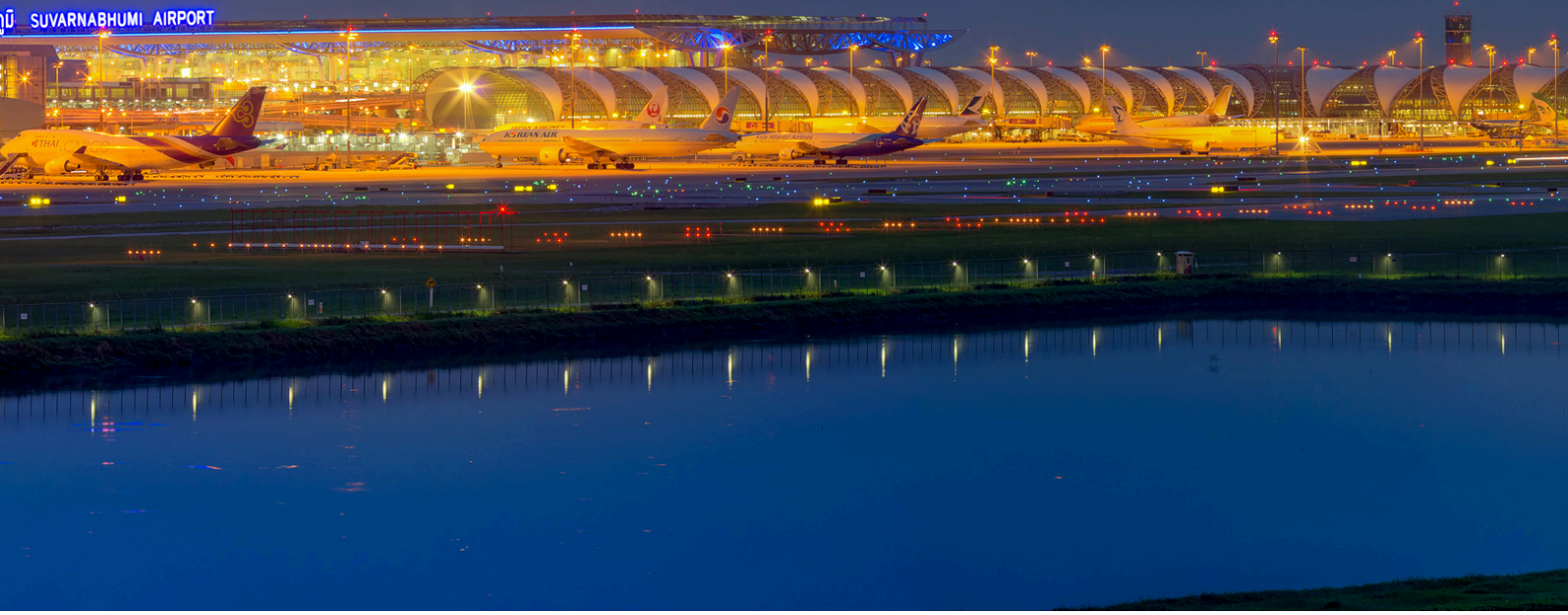



รายละเอียดเพิ่มเติม



ตามนโยบายการการท่องเที่ยวของประเทศจีน ผู้เดินทางจำเป็นต้องมีการเข้าชมสินค้าของทางรัฐบาล อาทิ ร้านผ้าไหม ร้านหยก ร้านยา ร้านยางพารา เป็นต้น ผู้เดินทางจะต้อง มีการเข้าชมสินค้าของทางรัฐบาล *ที่ระบุไว้ในรายการทัวร์ทั้งหมด* ซึ่งทำบริษัทฯจำเป็นต้องระบุไว้ หากจะซื้อหรือไม่ซื้อขึ้นอยู่กับความพึงพอใจของท่าน (ใช้เวลาแต่ละร้านไม่เกิน 90 นาที)

หากท่านใดไม่เข้าร้านดังกล่าวจะต้องจ่ายค่าทัวร์เพิ่ม เนื่องจากมีผลต่อราคาทัวร์ทางบริษัทฯของสงวนสิทธิ์คิดค่าดำเนินการเป็นเงิน 500 RMB / คน / ร้าน และทางบริษัทฯจะขอถือว่าท่านรับทราบ และยอมรับเงื่อนไข ดังกล่าวแล้ว



เนื่องจากทัวร์ครั้งนี้มีจุดประสงค์เพื่อเดินทางท่องเที่ยวเป็นหมู่คณะเท่านั้น หากต้องการแยกตัวออกจากคณะเดินทางโดยไม่ลงร้านรัฐบาล บริษัทฯของสงวนสิทธิ์คิดค่าดำเนินการแยกท่องเที่ยวเป็นเงิน 500 RMB / คน / ร้าน

หากเกิดความล่าช้าของสายการบิน หรือสายการบินยกเลิกเที่ยวบิน ไม่ว่าจะเป็นการท่อกกลางหรือภัยพิบัติทางธรรมชาติ ซึ่งท่านต้องยอมรับในเงื่อนไขนี้ ในกรณีที่เกิดเหตุสุดวิสัยอาจมีการปรับเปลี่ยนโปรแกรมตามความเหมาะสม



หากท่านใช้บริการทางบริษัทไม่ครบ เช่น ไม่ทานอาหาร ไม่เที่ยวตามโปรแกรม ทางบริษัทฯของสงวนสิทธิ์ไม่รับผิดชอบใดๆทั้งสิ้น เนื่องจากค่าใช้จ่ายทั้งหมดทางบริษัทได้ทำการชำระก่อนออกเดินทางแล้วเรียบร้อย

หนังสือเดินทางจะต้องไม่มีการชำรุด เปียกน้ำ การขีดเขียนรูปต่างๆ ลายพิมพ์ต่างๆที่ไม่ใช่การประทับตราจากประเทศนั้นๆ หากเจ้าหน้าที่ตรวจคนเข้าเมืองปฏิเสธการเข้า-ออกเมืองของท่าน ทางบริษัทฯจะไม่รับผิดชอบใดๆทั้งสิ้น



ผู้เดินทางที่อายุไม่ถึง 18 ปีบริบูรณ์ไม่ได้เดินทางกับบิดา มารดา ต้องมีจดหมายยินยอมให้บุตรเดินทางไปต่างประเทศจากบิดาหรือมารดาแนบมาด้วย

โปรดตรวจสอบทุกครั้งก่อนจองทัวร์ว่าท่านสามารถเดินทางออกนอกประเทศได้ หากท่านมีคดีความที่ไม่อนุญาตให้ท่านเดินทางออกนอกประเทศได้ ด้วยเหตุนี้เป็นเหตุการณ์ที่อยู่เหนือการควบคุมของทางบริษัทฯ ดังนั้นทางบริษัทฯจะไม่รับผิดชอบใดๆทั้งสิ้น

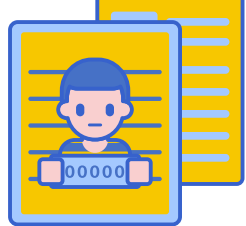

กรณีหญิงตั้งครรภ์ ท่านจะต้องมีใบรับรองแพทย์ ระบุชัดเจนว่าท่านสามารถเดินทางออกนอกประเทศได้ รวมถึงรายละเอียดอายุครรภ์ที่ชัดเจน สิ่งนี้อยู่เหนือการควบคุมของทางบริษัทฯ ดังนั้นทางบริษัทฯจะไม่รับผิดชอบใดๆทั้งสิ้น



อัตราค่าบริการนี้รวม



ค่าตัวเครื่องบินโดยสารชั้นประหยัด ไป-กลับ พร้อมคณะ
รวมค่าภาษีสนามบิน และค่าธรรมเนียมเช็คอิน

ยกเว้น หากมีการประกาศปรับขึ้นจากทางสายการบินจะมีการเรียกเก็บเพิ่มเติมจากท่าน
ภายหลัง และเนื่องจากเป็นตั๋วกรุ๊ปไม่สามารถ อัปเดตที่นั่งได้ และไม่สามารถเลื่อนวัน
เดินทางได้ ท่านต้องไป-กลับพร้อมกรุ๊ปเท่านั้น ทั้งนี้เป็นไปตามเงื่อนไขของสายการบิน



น้ำหนักกระเป๋า โหลดใต้ท้องเครื่องบินละ

20 กิโลกรัม

(ขึ้นอยู่กับสายการบินที่ใช้ในการเดินทาง)



กระเป๋าถือขึ้นเครื่อง 1 ใบ

น้ำหนักไม่เกิน 7 กิโลกรัม

เป็นไปตามที่สายการบินกำหนด



ค่ารถโค้ชปรับอากาศนำเที่ยวและรับส่ง
ตามรายการที่ระบุไว้ในโปรแกรมทัวร์

HOTEL

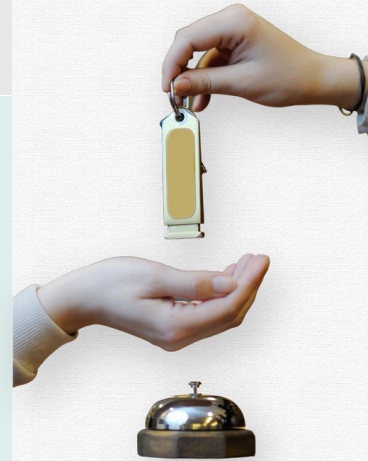

ค่าที่พักตามที่ระบุในรายการหรือเทียบเท่าระดับเดียวกัน (พักห้องละ 2-3 ท่าน)

กรณีต้องการพัก 3 ท่าน ห้องขนาด TRP

ประเภทห้องพัก ที่ท่านจะได้รับคือ เตียงใหญ่1เตียง และ เตียงเล็ก1เตียง หรือ เตียงใหญ่1เตียง และ เตียงเสริม(Sofa Bed)1เตียง โดยห้องพักจะขึ้นอยู่กับโรงแรมที่เข้าพัก ณ วันนั้นๆ

กรณีต้องการพัก 2 ท่าน

หากประเภทห้อง ที่ท่านรีควีสมาเต็ม อาทิเช่น รีควีสห้องพักเป็น TWIN หรือ DOUBLE ทางบริษัทของสงวนสิทธิ์ในการ
ปรับประเภทห้องพัก เป็นตามที่โรงแรมมีอยู่ โดยไม่ต้องแจ้งให้ทราบล่วงหน้า

**น้ำดื่ม
วันละ 1 ขวด**



ค่าอาหาร

ตามรายการที่ระบุไว้ในโปรแกรมทัวร์



ค่าธรรมเนียมเข้าชมสถานที่
ตามรายการที่ระบุไว้ในโปรแกรมทัวร์

ค่าเบี้ยประกันอุบัติเหตุในการเดินทางท่องเที่ยวระหว่างการเดินทาง

(เงื่อนไขตามรสนussr)

วงเงินประกันท่านละ 1,000,000 บาท

ค่าประกันอุบัติเหตุและค่ารักษาพยาบาล คุ้มครองเฉพาะกรณีที่ได้รับอุบัติเหตุระหว่างการเดินทาง
ไม่คุ้มครองถึงการสูญเสียทรัพย์สินส่วนตัวและไม่คุ้มครองโรคประจำตัวของผู้เดินทาง





อัตราค่าบริการไม่รวม



ค่าใช้จ่ายส่วนตัวของผู้เดินทาง

ค่าโทรศัพท์, ค่าซักรีด, มินิบาร์ภายในห้องพัก
ทีวีช่องพิเศษ และค่ายานพาหนะ ฯลฯ

ที่ไม่ได้ระบุไว้ในรายการทัวร์



- ค่าทำหนังสือเดินทาง
- กรณีถือหนังสือเดินทางต่างชาติดบริษัทขอสงวนสิทธิ์เก็บค่าธรรมเนียมเพิ่มเติมท่านละ 5,000 บาท

ค่าใช้จ่ายซึ่งอยู่เหนือการควบคุมของบริษัทฯ

การนัดหยุดงาน ความล่าช้าของสายการบิน การประท้วง

การจลาจล

อุบัติเหตุทางธรรมชาติ

การถูกปฏิเสธไม่ให้ออกเข้าเมืองจากเจ้าหน้าที่ตรวจคนเข้าเมือง
และ เจ้าหน้าที่กรมแรงงานทั้งในประเทศ และ ต่างประเทศ



ค่าน้ำหนักกระเป๋า

ที่เกินกว่าสายการบินกำหนด

หรือ

สัมภาระใหญ่กว่ามาตรฐาน



ค่าใช้จ่ายที่เกี่ยวข้องกับ COVID-19



ค่าใช้จ่ายที่เกี่ยวข้องกับภาษี

- ค่าภาษีน้ำมัน ที่สายการบินเรียกเก็บเพิ่ม ภายหลังจากที่บริษัทฯ ได้ออกขายโปรแกรมทัวร์ไปแล้ว
- ค่าภาษีมูลค่าเพิ่ม 7 % และ หัก ณ ที่จ่าย 3 %

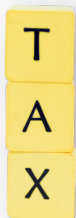

- ค่าประกันสุขภาพ COVID-19

- ค่าตรวจ ATK หรือ RT-PCR

ค่าตรวจ RT-PCR ก่อนออกเดินทาง 72 ชั่วโมง หรือ ATK 24 ชั่วโมงก่อนออกเดินทางจากประเทศไทย

การตรวจ RT-PCR ราชอาณาจักรไทย ที่มีผลเป็นลบ ต้องตรวจก่อนเดินทางไม่เกิน 72 ชั่วโมง และเป็นแบบฟอร์มที่ทางผู้ป้อนกำหนดเท่านั้น ท่านต้องยื่นผลให้กับทางบริษัท กรณีเป็นบวกหรือติดโควิดต้องมีผลตรวจและใบรับรองแพทย์ใช้ในการยืนยัน เพื่อทำการย้ายวันเดินทาง หรือเก็บเครดิตการเดินทาง อาจมีการเก็บค่าใช้จ่ายตามจริง ทั้งนี้ขึ้นอยู่กับนโยบายของสายการบินและบริษัทผู้ค้า และต้องมีใบรับรองผลการตรวจเป็นภาษาอังกฤษเท่านั้น

ค่าทิปไกด์ คนขับรถ และ ไกด์ท้องถิ่น

2,000 บาท/ท่าน/ทริป

(บังคับตามระเบียบธรรมเนียมของประเทศ)

Tour Leader [TL]

ท่านสามารถให้ทิปได้ตามความพึงพอใจของท่าน





เงื่อนไขการให้บริการ

การสำรองที่นั่ง / การชำระมัดจำและชำระส่วนที่เหลือ

กรุณาสำรองที่นั่งและ ชำระเงินเต็มจำนวน ภายใน 48 ชั่วโมง หลังการจอง เพื่อสำรองสิทธิ์ในการเดินทาง และชำระส่วนที่เหลือทั้งหมดก่อนออกเดินทาง 30 วัน มิเช่นนั้น บริษัทฯ จะถือว่าท่าน ยกเลิกการเดินทางโดยอัตโนมัติท่านจะโดนยึดมัดจำโดยที่ท่านจะไม่ สามารถเรียกร้องใดๆ คืนได้ อันเนื่องมาจากบริษัทฯ จำเป็นที่จะต้องสำรองจ่ายค่าใช้จ่ายในส่วน ของที่พักและตั๋วเครื่องบินไปก่อนหน้านั้นแล้ว หากท่านสำรองที่นั่งน้อยกว่า 30 วัน ทางบริษัทฯ เรียกเก็บยอดเต็มจำนวนทันที **หลังจากทำการจองแล้ว กรุณาเตรียมเอกสารสำหรับการเดินทางให้พร้อม เช่น หน้าพาสปอร์ตเพื่อออกตัวหรือคำขอพิเศษเพิ่มเติมต่างๆ ให้แก่พนักงานขาย และหากท่านชำระเงินเข้ามาไม่ว่าจะบางส่วนหรือทั้งหมด บริษัทฯ จะถือว่าท่านได้ ยอมรับเงื่อนไขที่ระบุไว้ทั้งหมดนี้แล้ว**



จำนวนคนในการออกเดินทาง

ทางบริษัทฯ ขอสงวนสิทธิ์ในการเรียกเก็บเงินเพิ่มเติม ยกเลิกหรือเลื่อนการเดินทางหาก มีผู้เดินทาง **น้อยกว่า 10 ท่าน** ซึ่งทำให้กรุ๊ปไม่สามารถออกเดินทางได้ โดยบริษัทฯ **จะแจ้งท่านล่วงหน้าอย่างน้อย 3-5 วัน** ก่อนออกเดินทาง และหากไม่สามารถออก เดินทางได้ ทางบริษัทฯ ยินดีที่จะคืนเงินทั้งหมดให้ท่านหรือจัดหาทัวร์อื่นให้ท่านหาก ท่านต้องการ



การรับการดูแลเป็นพิเศษ

กรณีผู้เดินทางต้องการความช่วยเหลือเป็นพิเศษ อาทิเช่น **การใช้วีลแชร์ กรุณาแจ้งบริษัทฯ อย่าง น้อย 7 วันก่อนการเดินทาง** มิฉะนั้นบริษัทฯ จะไม่สามารถจัดการล่วงหน้าได้ เนื่องจากการขอวีลแชร์ในสนามบินนั้น ต้องมีขั้นตอนในการขอล่วงหน้า และบางสายการบินอาจมีการเรียกเก็บค่าใช้จ่าย ทั้งทางสนามบินในไทยและในต่างประเทศ ซึ่งผู้เดินทางสามารถสอบถามกับเจ้าหน้าที่ได้โดยตรงก่อน ทำการจอง และหากในขณะของท่านมีผู้ต้องการดูแลพิเศษ เช่น ผู้ที่นั่งรถเข็น (Wheelchair), เด็ก, ผู้สูงอายุและผู้ที่มีโรคประจำตัวหรือไม่สะดวกในการเดินทางท่องเที่ยวในระยะเวลาเกินกว่า 4 - 5 ชั่วโมง ติดต่อกัน ท่านและครอบครัวต้องให้การดูแลสมาชิกภายในครอบครัวของท่านเอง เนื่องจากการเดินทางเป็นหมู่คณะ หัวหน้าทัวร์มีความจำเป็นต้องดูแลคณะทัวร์ทั้งหมด



การถูกปฏิเสธในการเข้าหรือออกประเทศ

ในกรณีที่กองการตรวจคนเข้าเมืองปฏิเสธมิให้ท่านเดินทางเข้าหรือออกประเทศ ไม่ว่าจะ เป็นประเทศไทยหรือต่างประเทศก็ตาม บริษัทฯ ขอสงวนสิทธิ์ในการไม่คืนค่าทัวร์ไม่ว่าจะกรณีใดๆ ก็ตาม ซึ่งการตรวจคนเข้าเมืองนั้นเป็นสิทธิ์ของเจ้าหน้าที่ของรัฐของประเทศนั้นๆ และขอแจ้งให้ผู้ เดินทางทราบว่าทางบริษัทฯ และมัคคุเทศก์หรือหัวหน้าทัวร์ ไม่มีสิทธิ์ที่จะช่วยเหลือใดๆ ทั้งสิ้น เพราะอำนาจการตัดสินใจเป็นของเจ้าหน้าที่ทางกองการตรวจคนเข้าเมืองโดยเด็ดขาด อนึ่ง ทางบริษัทฯ มีจุดประสงค์ที่ทำการธุรกิจเพื่อการท่องเที่ยวเท่านั้น ไม่สนับสนุนให้ลูกค้าเดินทาง เข้า-ออกประเทศอย่างผิดกฎหมาย และ **หนังสือเดินทางจะต้องมีอายุเหลือไม่น้อยกว่า 6 เดือน และมีหน้าแสดมปีไม่น้อยกว่า 5 หน้ากระดาษ**



การงดเว้นการร่วมทริปบางรายการ

หากผู้เดินทางงดเว้นการร่วมทริปบางสถานที่ในรายการใด พร้อมคณะผู้เดินทางอื่น ท่านจะไม่สามารถเรียกร้องค่าบริการใดๆ ได้ทั้งสิ้น บริษัทฯ จะถือว่าท่านประสงค์ที่จะ สละสิทธิ์และไม่ร่วมเดินทางพร้อมคณะ





เงื่อนไขการยกเลิกการจอง

ไม่สามารถยกเลิกการเดินทางได้ เนื่องจากเป็นราคาโปรโมชั่น



(แต่สามารถเปลี่ยนชื่อผู้เดินทางได้ 21 วัน ก่อนการเดินทาง)

กรณีเจ็บป่วยกระทันหัน จนไม่สามารถเดินทางได้ ซึ่งจะต้องมีใบรับรองแพทย์จากโรงพยาบาลรับรอง ทางบริษัทจะทำการเลื่อนการเดินทางของท่านไปยังคณะต่อไป แต่ทั้งนี้ท่านต้องเสียค่าใช้จ่ายที่ไม่สามารถยกเลิกหรือเลื่อนการเดินทางได้ตามความเป็นจริง ในกรณีเจ็บป่วยกระทันหัน ล่วงหน้าเพียง 7 วันทำการ ทางบริษัท ขอสงวนสิทธิ์ในการคืนเงินทุกกรณี



เงื่อนไขพิเศษเพิ่มเติมสำคัญ!!

• เงื่อนไขการออกเดินทาง

ในแต่ละเส้นทางจะมีการกำหนดผู้เดินทางขั้นต่ำของการออกเดินทาง โดยในทัวرنี **กำหนดให้มีผู้เดินทางขั้นต่ำ 10 ท่าน** หากมีผู้เดินทางไม่ถึงที่กำหนด บริษัทฯ ขอสงวนสิทธิ์ในการเพิ่มค่าทัวร์ หรือ เลื่อนการเดินทาง หรือ ยกเลิกการเดินทาง หากท่านมีไฟล์บินภายในประเทศแต่มีได้แจ้งให้เราทราบล่วงหน้าก่อนทางบริษัทฯ จะไม่รับผิดชอบใดๆ ทั้งสิ้น ดังนั้นกรุณาสอบถามยืนยันการออกเดินทางก่อนจองไฟลท์บินภายในประเทศทุกครั้ง

• การออกตัวโดยสารภายในประเทศ

หากท่านมีความจำเป็นจะต้องซื้อตัวเครื่องบินภายในประเทศ เพื่อบินไปและกลับจากกรุงเทพฯ กรุณาสอบถามเที่ยวบินเพื่อยืนยันกับเจ้าหน้าที่ก่อนทำการจองและ **ขอแนะนำให้ท่านซื้อตั๋วเครื่องบินประเภทที่สามารถเลื่อนวันและเวลาเดินทางได้** อันเนื่องมาจากหากเกิดความผิดพลาดจากทางสายการบิน การล่าช้าของสายการบิน การยุบเที่ยวบินรวมกัน ตารางการเดินทางมีการเปลี่ยนแปลง ซึ่ง สายการบินพิจารณาสถานการณ์แล้วพบว่าอยู่เหนือการควบคุมของทางสายการบิน หรือจะเป็นเหตุผลเชิงพาณิชย์ หรือเป็นเหตุผลด้านความปลอดภัย ดังนั้น เหตุผลด้านความปลอดภัย เหตุผลเหล่านี้ อยู่เหนือการควบคุมของบริษัทฯ บริษัทฯของสงวนสิทธิ์ที่จะไม่รับผิดชอบและไม่คืนค่าใช้จ่ายใดๆ ทั้งสิ้น อนึ่ง บริษัทฯ จะยืนยันกรุ๊ปออกเดินทางประมาณ 3-5 วันก่อนเดินทาง หากไม่มั่นใจกรุณาสอบถามพนักงานขายโดยตรง



• หากกรุ๊ปคอนเฟิร์มแล้วไม่สามารถเลื่อนการเดินทางได้

หากกรุ๊ปคอนเฟิร์มเดินทางแล้วนั้น ท่านจะไม่สามารถเลื่อนการเดินทางได้ ไม่ว่าจะเปิดเหตุการณ์ใดๆ ต่อท่านก็ตาม อันเนื่องมาจาก การคอนเฟิร์มของกรุ๊ปนั้นประกอบจากตัวเลขการจองการเดินทางของท่าน หากท่านคอนเฟิร์มแล้ว กรุ๊ปมีค่าใช้จ่ายเพิ่มเติมขึ้น หรืออาจทำให้กรุ๊ปไม่สามารถออกเดินทางได้ ดังนั้น ทางบริษัทฯ ขอสงวนสิทธิ์มีอนุญาตให้เลื่อนวันเดินทางใดๆ ได้ทั้งสิ้นและเก็บค่าใช้จ่ายทั้งหมดตามจำนวนเงินของราคาทัวร์

• การชำระเงินหมายถึงการยืนยันจำนวนผู้เดินทาง ไม่สามารถปรับเปลี่ยนได้

การชำระเงินเข้ามานั้น หมายถึงท่านได้ยอมรับข้อเสนอละยืนยันจำนวนตามที่ท่านได้จองเข้ามา หากท่านชำระเงินเข้ามาแล้วจะไม่สามารถเปลี่ยนแปลงจำนวนของผู้เดินทางได้และหากมีความจำเป็นจะต้องเปลี่ยนแปลงท่านจะยินยอมให้ทางบริษัทฯ คิดค่าใช้จ่ายที่ทางบริษัทเสียหาย รวมถึงค่าเสียเวลาในการขาย อย่างน้อยที่สุดเท่าจำนวนเงินมัดจำ ทั้งนี้ทั้งนั้นให้เป็นไปตามเงื่อนไขของบริษัทฯ



บริษัทฯ จะไม่รับผิดชอบใดๆ ทั้งสิ้น หากเกิดกรณีความล่าช้าจากสายการบิน, การยกเลิกบิน, การประท้วง, การนัดหยุดงาน, การก่อการจลาจล, ภัยธรรมชาติ, การนำสิ่งของผิดกฎหมาย ซึ่งอยู่นอกเหนือความรับผิดชอบของบริษัทฯ และ บริษัทฯ จะไม่รับผิดชอบใดๆ ทั้งสิ้น หากเกิดสิ่งของสูญหาย อันเนื่องเกิดจากความประมาทของท่าน, เกิดจากการโจรกรรม และ อุบัติเหตุจากความประมาทของนักท่องเที่ยวเอง

ข้อแนะนำเพิ่มเติม



สกุลเงินประเทศจีน



ประเทศจีน สามารถใช้สกุลเงินหยวน หรือ ตามสถานที่ท่องเที่ยว สามารถใช้ในเงินดอลลาร์ก็ได้

อัตราแลกเปลี่ยน 1 หยวนจีน = ประมาณ 5 บาท

(ขึ้นอยู่กับเรทเงิน ณ วันที่แลก)

เวลา



(GMT+8)

เวลาที่จีน เร็วกว่าไทย 1 ชั่วโมง

กรุณาปรับเวลาของท่าน เพื่อให้ตรงกับเวลานัดหมาย

บัตรเครดิต



บัตรเครดิตส่วนใหญ่ที่เป็นที่ยอมรับในทั่วไป สามารถใช้ได้ทั่วประเทศจีน เช่น MASTER CARD หรือ VISA แต่สามารถใช้ได้เฉพาะที่โรงแรม/ห้างสรรพสินค้า และร้านค้าใหญ่ๆเท่านั้น (ค่าเงินคิดตามเรท ณ วันนั้นๆ)



ปลั๊กไฟประเทศจีน

ไฟฟ้ามักมีทั้งแบบ 110V และ 220V แต่ปลั๊กต่างกันที่ขนาดและในแต่ละโรงแรม, มีปลั๊กแตกต่างกันแต่โดยส่วนใหญ่จะใช้ปลั๊กทั้งแบบ 2ขาแบบ และ 3ขาแบบ ดังนั้น ท่านควรมีปลั๊กแบบใช้ได้ทั่วโลก (UNIVERSAL ADAPTOR) ติดไปด้วยเพื่อความสะดวกในการใช้งาน



บริการ SIM 2 FLY

อินเทอร์เน็ต

6GB

ไม่ลดสปีด

สามารถใช้งานได้ 8 วัน ราคา 399 .-

ท่านสามารถซื้อกับหัวหน้าทัวร์ได้เลย ไม่ยุ่งยาก



ประกันภัยการเดินทางต่างประเทศ พลัส

Global Travel Insurance Plus (GTIP)



หน่วย : บาท / Baht

จำนวนเงินความคุ้มครอง / Sum Insured

ความคุ้มครอง / Coverage

ความคุ้มครอง / Coverage	เดินทางทั่วโลก / WORLDWIDE PLUS				เดินทางในเอเชีย / ASIA PLUS			
	Basic*	Silver	Gold	Platinum	Basic*	Silver	Gold	Platinum
1. การประกันภัยอุบัติเหตุส่วนบุคคล อ.บ.1* / Personal Accident Benefit	2,000,000	2,000,000	3,000,000	5,000,000	1,000,000	2,000,000	3,000,000	5,000,000
2. ค่ารักษาพยาบาลจากอุบัติเหตุและสุขภาพ / Medical Expenses	2,000,000	2,000,000	3,000,000	5,000,000	2,000,000	2,000,000	3,000,000	5,000,000
2.1 การรักษาพยาบาลต่อเนื่องในประเทศไทย** / Follow-up treatment in Thailand	50,000	200,000	300,000	500,000	50,000	200,000	300,000	500,000
2.2 การรับการรักษาพยาบาลครั้งแรกในประเทศไทย*** / Medical treatment in Thailand	100,000	200,000	300,000	500,000	100,000	200,000	300,000	500,000
3. การเคลื่อนย้ายฉุกเฉินและการส่งศพกลับประเทศ / Evacuation and repatriation	2,000,000	2,000,000	3,000,000	5,000,000	2,000,000	2,000,000	3,000,000	5,000,000
4. การบริการความช่วยเหลือทางการแพทย์ฉุกเฉิน / Emergency Medical Assistance								
4.1 การเยี่ยมผู้เอาประกันภัยในต่างประเทศ / Compassionate visit	x	Actual Cost	Actual Cost	Actual Cost	x	Actual Cost	Actual Cost	Actual Cost
4.2 การส่งตัวผู้เยาว์กลับประเทศ / Return of minor	x	Actual Cost	Actual Cost	Actual Cost	x	Actual Cost	Actual Cost	Actual Cost
4.3 การค้นหา การช่วยชีวิต และการกู้ภัย / Search, rescue and recovery	250,000	250,000	250,000	250,000	250,000	250,000	250,000	250,000
5. การยกเลิกการเดินทาง / Trip cancellation	10,000	10,000	100,000	100,000	10,000	10,000	100,000	100,000
6. การลดจำนวนวันเดินทาง / Trip curtailment	x	x	100,000	100,000	x	x	100,000	100,000
7. ความสูญเสียหรือความเสียหายของสัมภาระในการเดินทาง / Loss or damage of personal baggage	10,000	10,000	50,000	50,000	10,000	10,000	50,000	50,000
8. การล่าช้าของการเดินทาง / Cover of delay								
8.1 การล่าช้าของระบบขนส่งมวลชน / Delays in means of public transport	x	2,000	10,000	20,000	x	2,000	10,000	20,000
8.2 การล่าช้าของสัมภาระ / Delayed collection of baggage	x	2,000	20,000	20,000	x	2,000	20,000	20,000
8.3 การจี้โดยสลัดอากาศ / Hijack	x	x	50,000	50,000	x	x	50,000	50,000
8.4 การพลาดต่อเที่ยวบิน / Missed connection - flight	x	2,000	10,000	20,000	x	2,000	10,000	20,000
9. การสูญหายของหนังสือเดินทาง / Loss of passport	x	x	5,000	5,000	x	x	5,000	5,000
10. ความรับผิดชอบต่อบุคคลภายนอก / Personal legal liability	x	1,000,000	2,000,000	5,000,000	x	1,000,000	2,000,000	5,000,000
11. ความรับผิดชอบส่วนแรกสำหรับรถเช่า / Rental car excess	x	x	10,000	20,000	x	x	10,000	20,000
12. ความคุ้มครองกีฬากอล์ฟ / Golf extension	x	x	x	20,000	x	x	x	20,000
13. เงินชดเชยรายได้ระหว่างรักษาตัวในโรงพยาบาลต่างประเทศ / Overseas hospitalization benefit	x	1,000 per day max 10,000	2,000 per day max 20,000	3,000 per day max 30,000	x	1,000 per day max 10,000	2,000 per day max 20,000	3,000 per day max 30,000

หมายเหตุ / Remark

*อ.บ. 1 หมายถึงการเสียชีวิต การสูญเสียอวัยวะ สายตา หรือทุพพลภาพถาวรสิ้นเชิงจากอุบัติเหตุ / Loss of life, dismemberment, loss of sight or total permanent disability.

ข้อ 2.1, *ข้อ 2.2 บริษัทจะจ่ายค่าใช้จ่ายสำหรับการรักษาพยาบาลที่เกิดขึ้นในระยะเวลา 7 วันแรกนับจากเดินทางกลับถึงประเทศไทย / 2.1, 2.2 The company shall pay such costs incurred within 7 days of the return to Thailand.



ประกันภัยการเดินทางต่างประเทศ พลัส

Global Travel Insurance Plus (GTIP)



เบี้ยประกันภัย (บาท) / Premium (Baht)

จำนวนวันเดินทาง (วัน)
Trip Duration (Days)

เดินทางทั่วโลก / WORLDWIDE PLUS

เดินทางในเอเชีย / ASIA PLUS

Basic*

Silver

Gold

Platinum

Basic*

Silver

Gold

Platinum

แพรวายกเดียว / Single - Trip

จำนวนวันเดินทาง (วัน) Trip Duration (Days)	Basic*	Silver	Gold	Platinum	Basic*	Silver	Gold	Platinum
1-4	300	334	600	990	200	290	470	688
5-6	350	450	715	1,290	240	300	595	999
7-8	370	500	990	1,772	280	427	690	1,300
9-10	399	600	1,230	1,996	340	597	850	1,600
11-15	600	790	1,590	2,750	450	767	1,150	2,150
16-22	849	1,275	2,210	3,370	524	937	1,650	2,795
23-31	999	1,600	2,680	3,993	628	1,108	2,030	3,300
32-45	1,530	2,090	3,200	5,674	770	1,364	2,450	4,325
46-60	1,950	2,500	3,850	6,180	907	1,620	2,995	5,226
61-75	2,300	3,340	4,900	7,910	1,220	2,215	3,775	6,450
76-94	2,500	3,843	5,500	9,390	1,475	2,641	4,200	7,500
95-105	3,500	4,467	7,490	11,145	1,975	2,962	5,720	9,990
106-121	4,100	5,090	8,400	12,900	2,350	3,371	6,450	11,100
122-151	5,200	6,345	10,250	15,895	2,775	4,016	7,950	13,740
152-182	6,500	7,599	12,530	18,890	3,260	4,922	9,775	15,975

แพรวายกปี เดินทางไม่จำกัดครั้ง แต่ครั้งไม่เกินจำนวนวันที่ระบุ / Annual Multi - Trip, max length per trip as per plan selected

จำนวนวันเดินทาง (วัน) Trip Duration (Days)	Basic*	Silver	Gold	Platinum	Basic*	Silver	Gold	Platinum
Annual (max 31 days)	2,000	2,450	4,000	5,700	1,200	1,992	2,850	4,400
Annual (max 60 days)	2,500	3,120	4,800	7,400	1,600	2,591	3,700	6,400
Annual (max 90 days)	3,600	4,225	5,800	10,000	1,900	3,200	5,000	8,700
Annual (max 120 days)	5,750	6,427	9,000	13,990	2,650	4,038	7,100	12,210
Annual (max 365 days)	15,500	19,000	26,200	44,000	5,925	10,785	22,000	35,150

* เบี้ยประกันภัยข้างต้นสำหรับผู้เอาประกันภัยอายุไม่เกิน 75 ปี รวมภาษีอากรสมทบเงิน / Premium shown is for insured up to 75 yrs of age includes tax and stamp.

* สำหรับผู้เอาประกันภัยที่มีอายุ 76 - 85 ปี เบี้ยประกันภัยคูณ 2 ได้รับความคุ้มครองแบบทั่วโลกเบสิคหรือเอเชียเบสิคเท่านั้น / For policyholders aged 76 - 85 years old, the insurance premium will be doubled for the Asia Basic plan or the Worldwide Basic Plan.

ความคุ้มครองพิเศษ / Special Coverages



คุ้มครองค่ารักษาสูงถึง

5 ล้าน
บาท

- คุ้มครองค่ารักษาพยาบาลจากอุบัติเหตุและเจ็บป่วย
- Covers medical expenses from injuries and illness up to 5,000,000 baht.



รักษาฟัน

16,000
บาท

- คุ้มครองค่ารักษาพยาบาลฟันเพื่อบรรเทาความเจ็บปวดที่ต่างประเทศ ได้ถึง 16,000 บาท
- Dental treatment cover for relief of pain up to 16,000 baht.



ไม่ต้อง
สำรองจ่าย
รักษาได้ทุก sw.

- คุ้มครองค่ารักษาพยาบาลทั้ง IPD, OPD
- You don't have to advance money.
- Free choice of hospital. • Covers medical expenses for inpatient and outpatient treatment.



คุ้มครอง
กีฬาเสี่ยงภัย

- คุ้มครองเฉพาะค่ารักษาพยาบาลการบาดเจ็บจากกีฬาเสี่ยงภัย เช่น ดำน้ำ เล่นสกี เจ็ทโบ๊ท บันจี้จัมพ์

- Coverage includes medical expenses for injuries from certain high-risk sports such as diving, skiing, or bungee jumping.

คุ้มครองอายุสูงสุดถึง

85 ปี*



รับประกันภัยเฉพาะ
แผน Basic เท่านั้น

- Coverage up to the age of 85 years.*
Remark *76-85 years is eligible for insurance coverage only under the Basic Plan.

ช่วยเหลือ **24**
 Dukien ทั่วโลก **24 hrs.**

- ศูนย์ให้ความช่วยเหลือฉุกเฉินทางการแพทย์และการเดินทางทั่วโลก
- +66 2 569 0230
- 24 hours. Worldwide emergency call center
- +66 2 569 0230

